Mừng Đấng Cứu Tinh

Hải Nguyễn

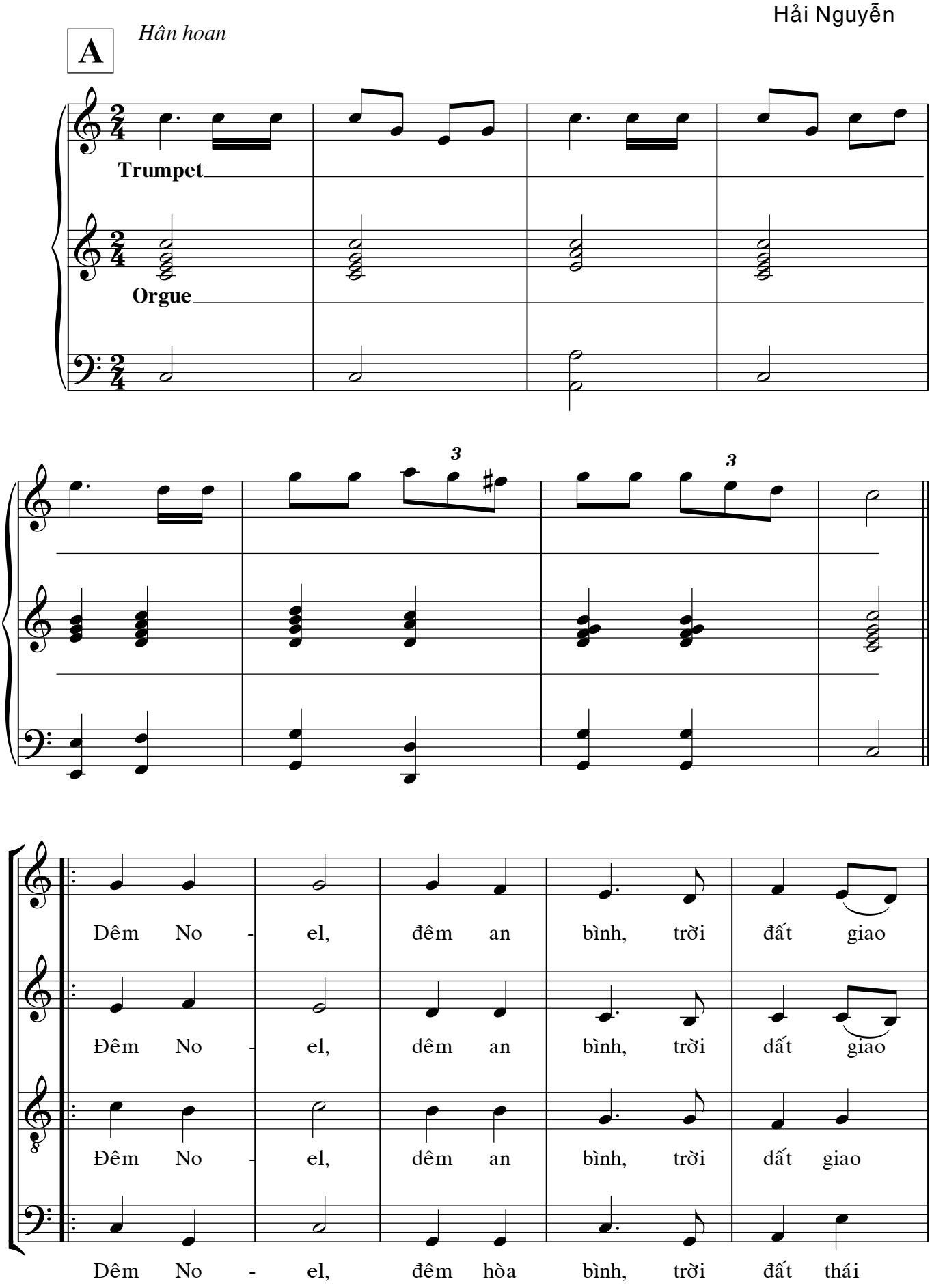

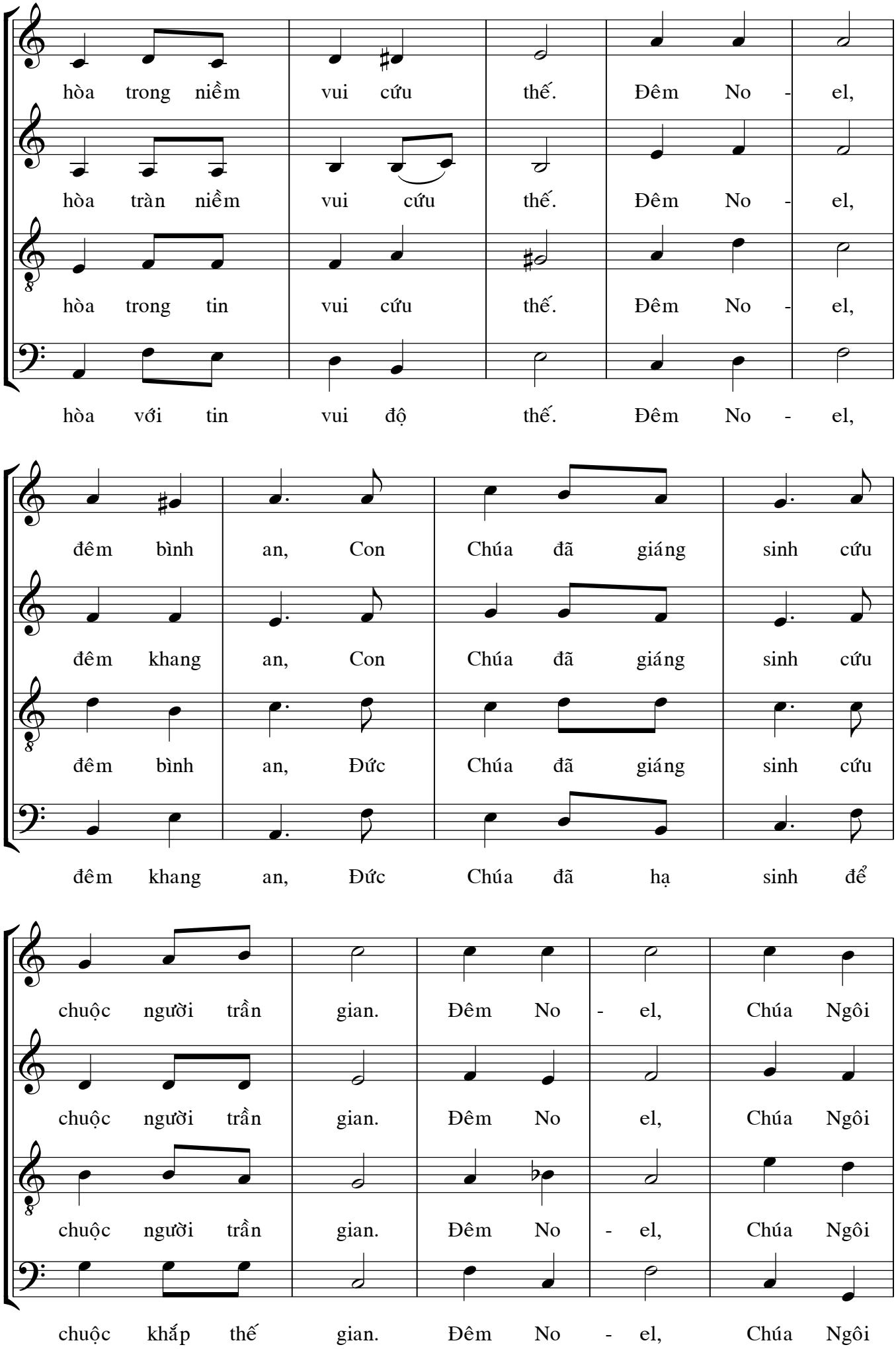
hòa trong niềm vui cứu thế. Đêm No - el,
hòa tràn niềm vui cứu thế. Đêm No - el,
hòa trong tin vui cứu thế. Đêm No - el,
hòa với tin vui độ thế. Đêm No - el,
đêm bình an, Con Chúa đã giáng sinh cứu
đêm khang an, Con Chúa đã giáng sinh cứu
đêm bình an, Đức Chúa đã giáng sinh cứu
đêm khang an, Đức Chúa đã hạ sinh để
chuộc người trần gian. Đêm No - el, Chúa Ngôi
chuộc người trần gian. Đêm No el, Chúa Ngôi
chuộc người trần gian. Đêm No - el, Chúa Ngôi
chuộc khắp thế gian. Đêm No - el, Chúa Ngôi

Hai sinh xuống gian trần đem niềm vui cứu rỗi.

Hai, sinh xuống gian trần đem niềm vui cứu rỗi.

Hai sinh xuống gian trần đem tin vui cứu rỗi.

Hai sinh hạ hồng trần tràn niềm vui cứu rỗi.

Đêm No - el, muôn hồng ân đổ xuống khắp thế

Đêm No - el, muôn phúc ân đổ xuống khắp thế

Đêm No - el, muôn hồng ân, đổ xuống khắp thế

Đêm No - el, muôn hồng ân đổ xuống khắp hồng

trần an bình muôn tâm hồn.

trần an bình muôn tâm hồn.

trần an bình muôn tâm hồn.

trần hòa bình muôn tâm hồn. Khắp các tầng

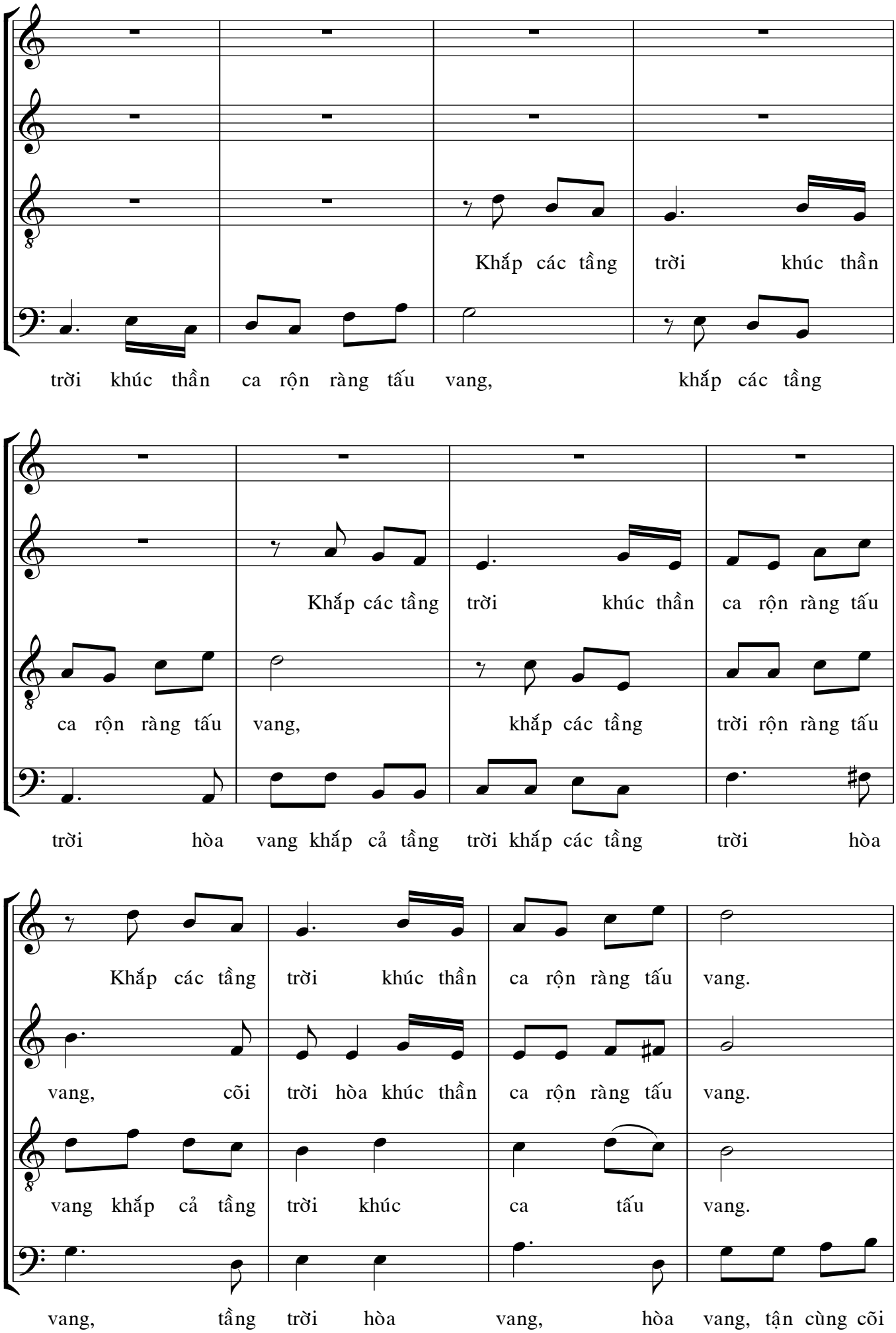
Khắp các tầng trời khúc thần
trời khúc thần ca rộn ràng tấu vang, khắp các tầng
Khắp các tầng trời khúc thần ca rộn ràng tấu
ca rộn ràng tấu vang, khắp các tầng trời rộn ràng tấu
trời hòa vang khắp cả tầng trời khắp các tầng trời hòa
Khắp các tầng trời khúc thần ca rộn ràng tấu vang.
vang, cõi trời hòa khúc thần ca rộn ràng tấu vang.
vang khắp cả tầng trời khúc ca tấu vang.
vang, tầng trời hòa vang, hòa vang, tận cùng cõi

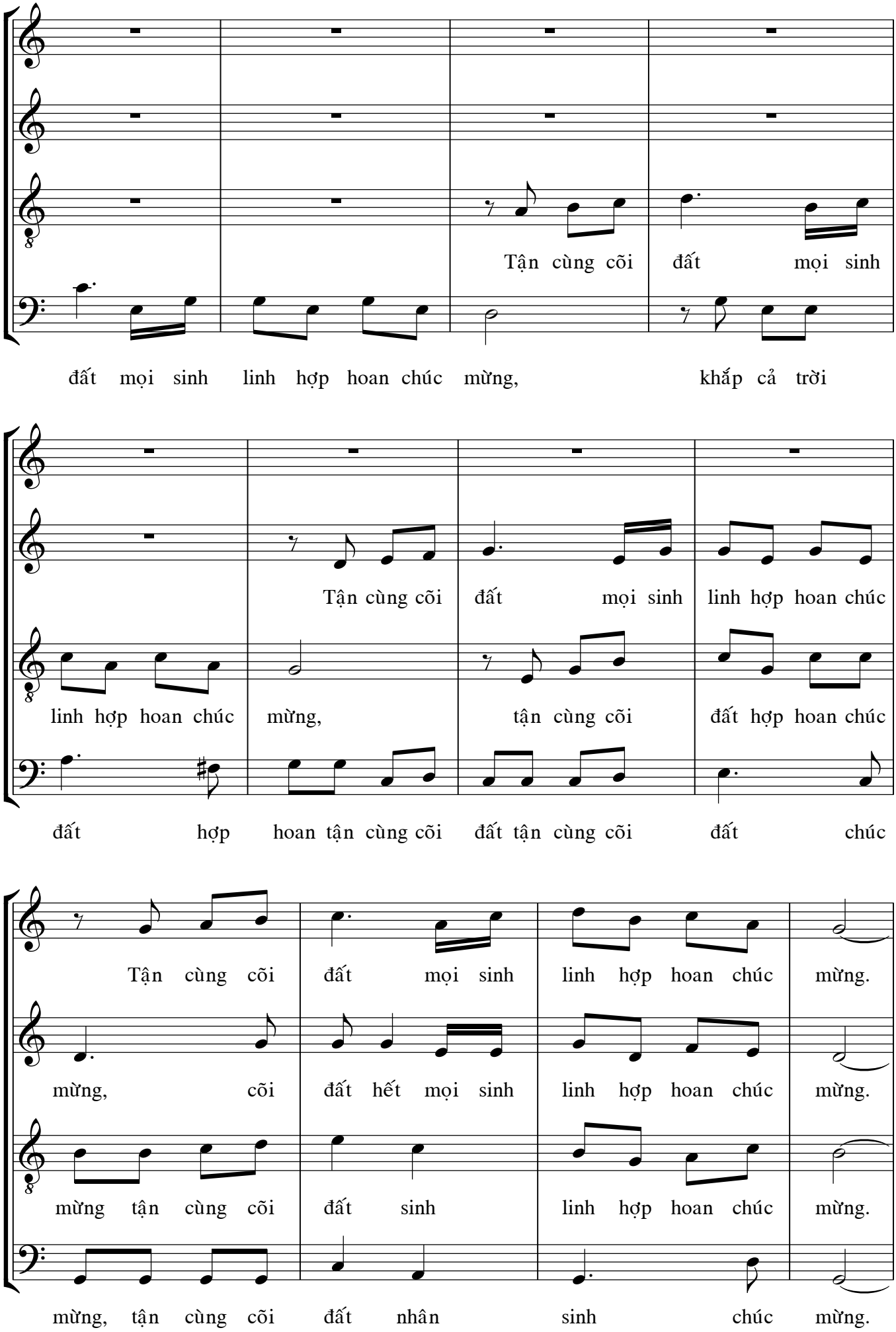
Tận cùng cõi đất mọi sinh
đất mọi sinh linh hợp hoan chúc mừng, khắp cả trời
Tận cùng cõi đất mọi sinh linh hợp hoan chúc
linh hợp hoan chúc mừng, tận cùng cõi đất hợp hoan chúc
đất hợp hoan tận cùng cõi đất tận cùng cõi đất chúc
Tận cùng cõi đất mọi sinh linh hợp hoan chúc mừng.
mừng, cõi đất hết mọi sinh linh hợp hoan chúc mừng.
mừng tận cùng cõi đất sinh linh hợp hoan chúc mừng.
mừng, tận cùng cõi đất nhân sinh chúc mừng.

Sáng danh Thiên Chúa trên trời, bình an dưới

Sáng danh Đức Chúa trên trời, bình an dưới

Sáng danh Đức Chúa trên trời, bình an dưới

Vinh danh Thiên Chúa trên trời, an bình dưới

thế cho người thiện tâm. Sáng danh Thiên

thế cho người thiện tâm. Rạng danh Thiên

thế cùng người chính tâm. Sáng danh Thiên

thế cùng người thiện tâm. Rạng danh Đức

Chúa trên trời, bình an dưới thế cho người thiện

Chúa trên trời, bình an dưới thế cho người thiện

Chúa trên trời, bình an trần thế cùng người thiện

Chúa trên trời, an bình dưới thế cùng người thiện

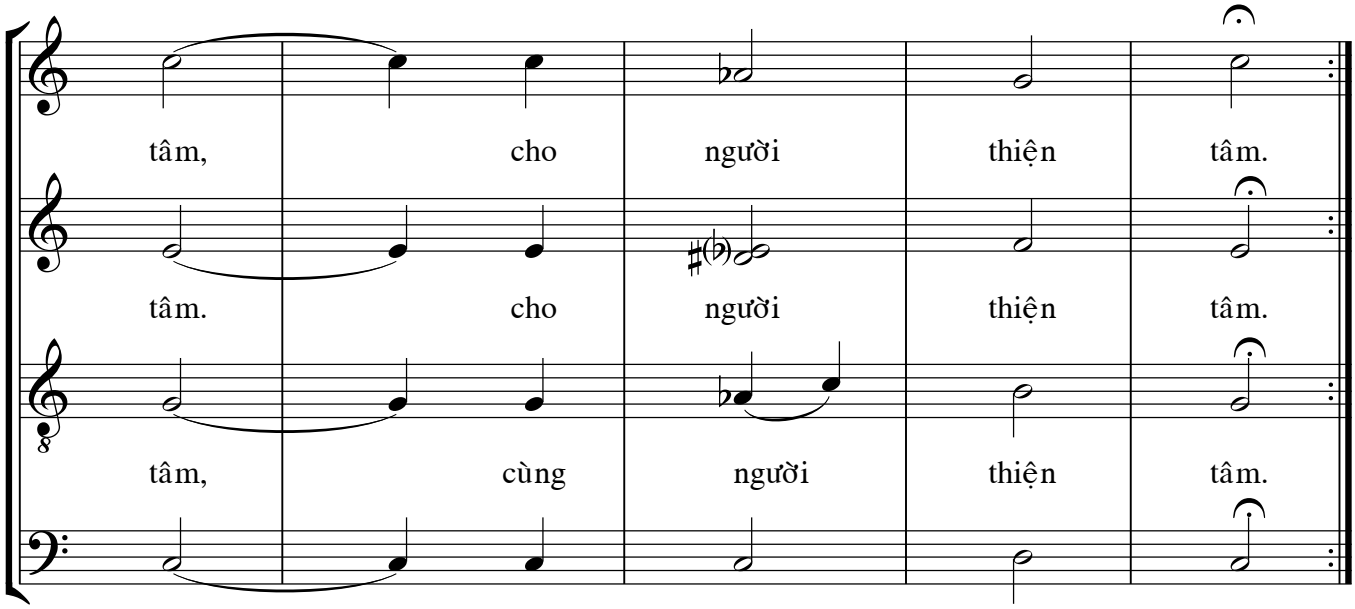
tâm, cho người thiện tâm.
tâm. cho người thiện tâm.
tâm, cùng người thiện tâm.
tâm. cùng người thiện tâm.

B

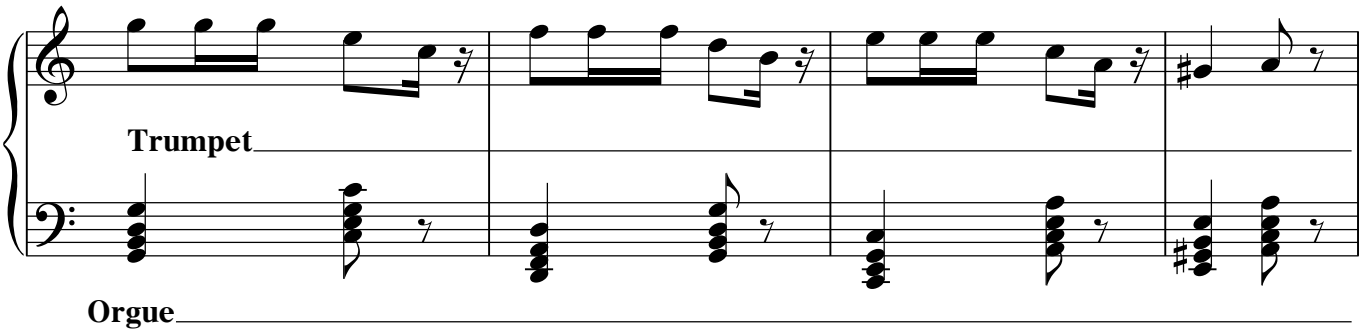
Trumpet
Orgue

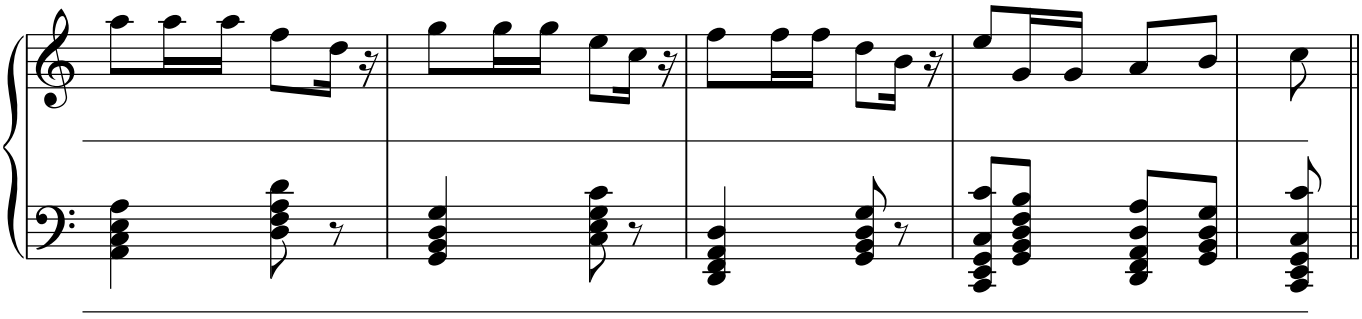

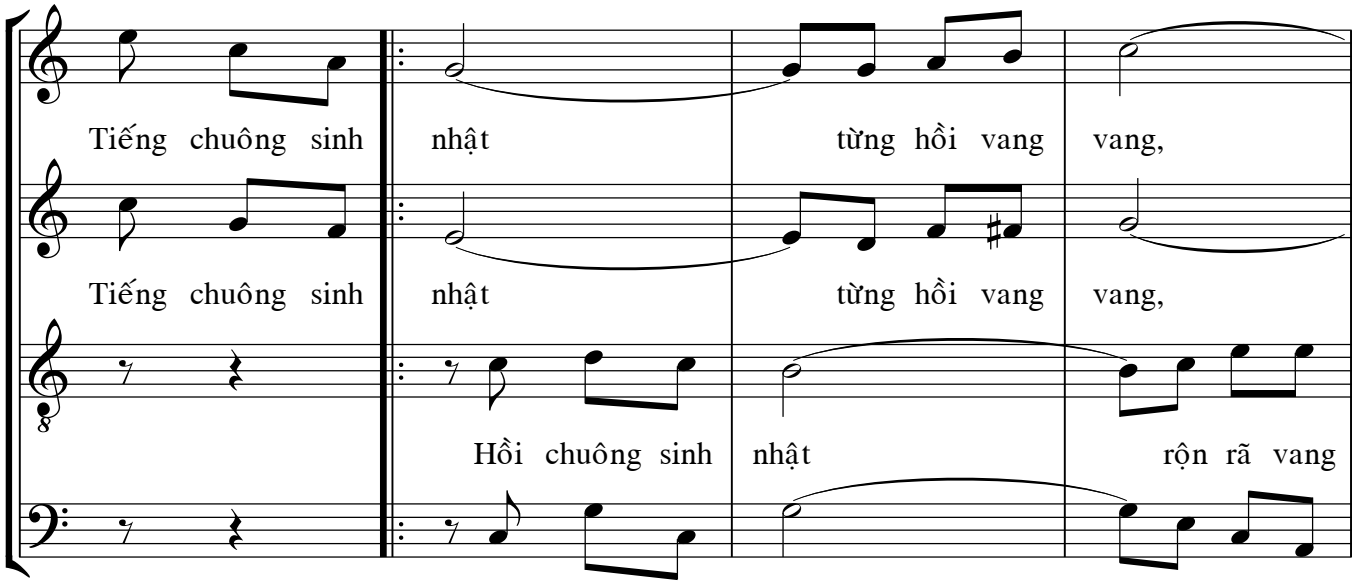
Tiếng chuông sinh nhật từng hồi vang vang,
Tiếng chuông sinh nhật từng hồi vang vang,
Hồi chuông sinh nhật rộn rã vang
Hồi chuông vọng ngân rộn rã rền

báo tin vui mừng Con Chúa giáng trần nơi hang đá Bê -

báo tin vui mừng Con Chúa giáng trần nơi hang đá Bê -

vang báo tin vui mừng Con Chúa giáng trần Bê -

vang loan tin ngợi mừng Đức Chúa hạ trần Bê -

lem. Cả triều thần thánh hợp tấu vang

lem. Cả triều thần thánh, hợp tấu vang

lem nơi hang đá Bê - lem. Thần thánh thiên cung

lem nơi hang đá Bê - lem. Các thánh thiên cung

trời, bài ca tán tụng cảm tạ Thiên

trời, hoan ca tán tụng cảm tạ Thiên

chung tiếng hát vang bài ca tán tụng cảm tạ Đức

hợp lời hòa vang câu ca hòa tụng cảm tạ mừng

Chúa đã đoái thương trần gian. Mừng Vua uy

Chúa đã đoái thương trần gian. Mừng Vua uy

Chúa đoái thương hạ sinh thế gian. Mừng Vua uy

Chúa đoái thương sinh hạ trần gian. Đức Vua uy

linh, mừng Đấng Cứu Tinh,

linh, Vua uy linh, mừng Đấng Cứu Tinh, Đấng Cứu

linh, Vua uy linh, kính Đấng Cứu Tinh, Đấng Cứu

linh, Vua uy linh, mừng Đấng Cứu Tinh, Đấng Cứu

đã thương giáng thế cứu muôn dân thoát đời lầm than, cứu muôn

Tinh đã thương giáng thế cứu muôn dân thoát đời lầm than, cứu muôn

Tinh đã thương giáng thế cứu muôn dân thoát đời lầm than, cứu muôn

Tinh đã thương hạ thế đưa muôn dân thoát đời lầm than, chuộc muôn

1.

kẻ nghèo đói cơ hàn. Rền trời âm ba tiếng chuông sinh ...

kẻ nghèo đói cơ hàn. Rền trời âm ba tiếng chuông sinh ...

kẻ nghèo đói cơ hàn.

kẻ túng đói bần hàn.

2.

hàn. Hợp lời hoan ca mừng Ngôi Hai giáng

hàn. Hợp lời hoan ca mừng Ngôi Hai giáng

hàn. Hợp lời hoan ca kính Ngôi Hai giáng

hàn. Kết lời hoan ca kính Ngôi hai hạ

sinh, mừng Đấng Cứu Tinh.

sinh, mừng Đấng Cứu Tinh, mừng Đấng Cứu Tinh.

sinh, mừng Đấng Cứu Tinh, mừng Đấng Cứu Tinh.

sinh, kính Đấng Cứu Tinh.