Mẹ Đứng Bên Thập Giá

(Stabat Mater)

♩ = 52 Phanxicô

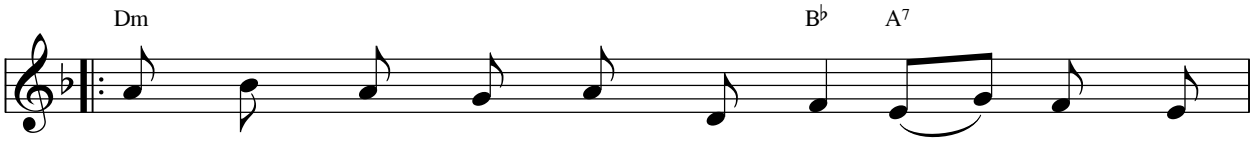

1. Theo Chúa Giê - su đến đồi cao chúng con chung
Tim nát tan Mẹ đứng nhìn Con chết treo thập
2. Như lưỡi gươm đâm thấu vào tim nỗi đau trong
Ôi có cơn đau đớn nào hơn nỗi đau trong
3. Ai thấy đây Mẹ đứng sầu bi chẳng đau với
Ai chẳng nghe nước mắt trào tuôn cảm thương cho
4. Ngước mắt lên Mẹ đã nhìn coi tấm thân Con
Khi thấy Con trong phút tàn hơi phó dâng linh
5. Con khấn xin Mẹ suối tình yêu giúp con cảm
Xin giúp con yêu Chúa nhiều hơn để con mỗi
6. Xin giúp con biết kết hiệp luôn biết hy sinh
Xin đỡ nâng để chút lòng son biết say mê
7. Con khấn xin Mẹ rất từ nhân chở che bênh
Con vững tin Mẹ Chúa quyền linh sẽ đưa con

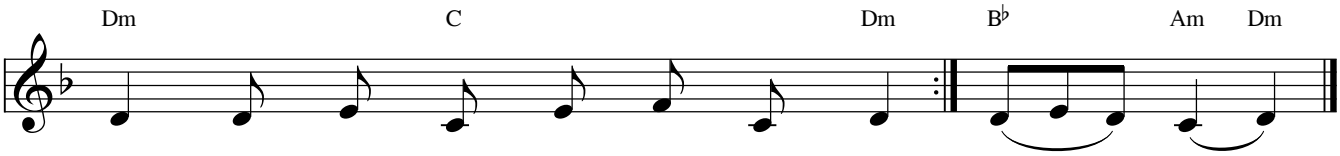

1. lòng cùng Đức Mẹ chung nỗi buồn đau.
hình đôi mắt buồn chan chứa lệ tuôn.
2. Mẹ khơi suối lệ chan chứa niềm thương.
Mẹ khi đứng nhìn Con chết thảm thương.
3. Mẹ buồn với Mẹ trong phút tử ly?
Mẹ đang đứng chịu đau đớn cùng Con?
4. mình tan nát vì bao vết đòn roi.
hồn Mẹ vững lòng tin mến hiệp thông.
5. nhận nhiều sức mạnh trong mỗi khổ đau.
ngày hằng sống đẹp như Chúa dạy con.
6. nhiều cùng Đấng chịu đau đớn vì con.
tìm thập giá của Đấng cứu chuộc con.
7. vực để con khỏi phải chết trầm luân.
vào trong Nước Trời hưởng phúc hiển vinh. A - men!