# Con Về Bên Mẹ

Linh Huyền Dung

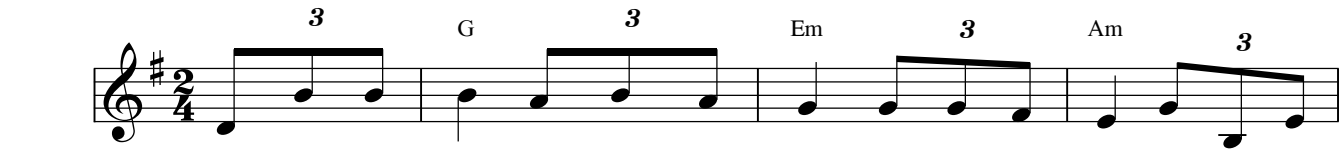


1. Đoàn con hôm nay từ khắp muôn phương cất bước đi về bên Mẹ dấu
2. Tà Pao hôm nay vọng tiếng kinh cầu lo toan âu sầu có Mẹ ủi

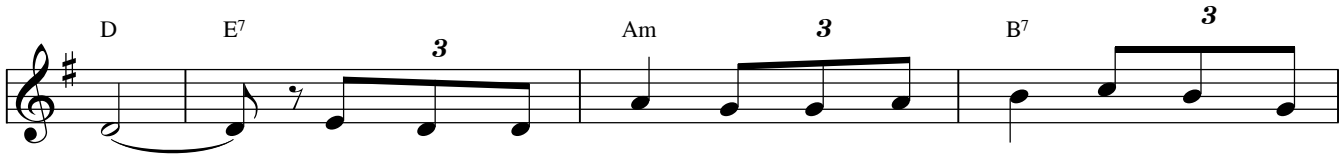


yêu. Dẫu dặm đường xa dù ngàn vất vả vẫn không ngăn
an. Vững lòng cậy trông Mẹ hằng cứu giúp giữa nơi núi

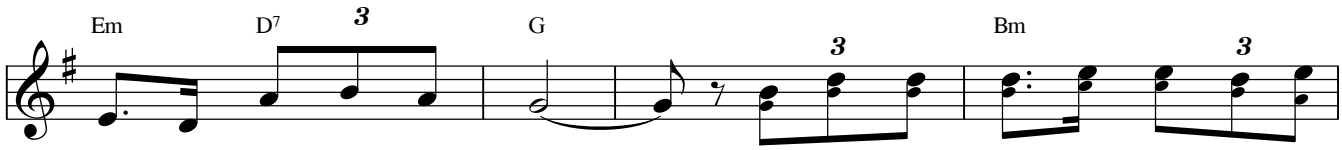


được tình con mến yêu Mẹ. ĐK: Tà Pao hôm nay đón biết bao lớp
rừng Mẹ mong đón con về.

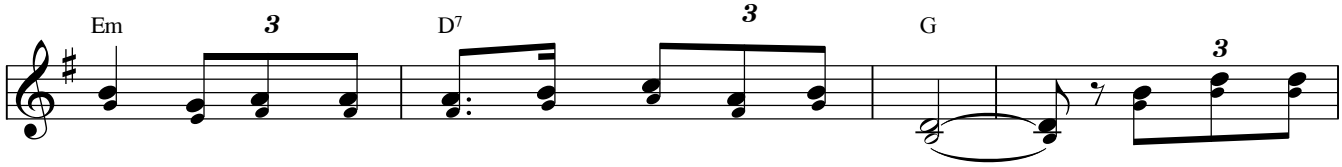


người, về đây khiêm cung chiêm ngắm Mẹ Chúa Trời. Lời kinh âm

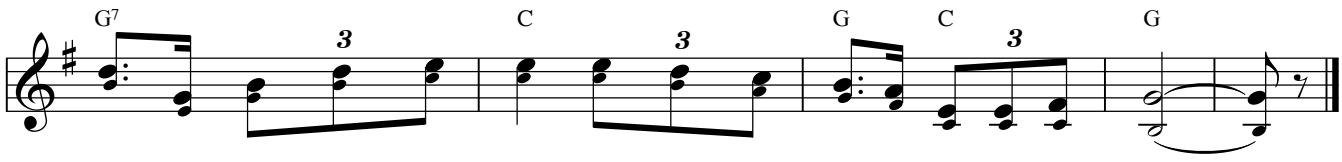


vang hợp cùng muôn tiếng hát, chúc khen danh Mẹ ôi lạy Mẹ Tà Pao.

**Võ Đắt 13.7.2011**