Xin Tỏ Nhan Thánh Chúa

Tv. 79 - CN 1B MV

Lm. Mi Trầm

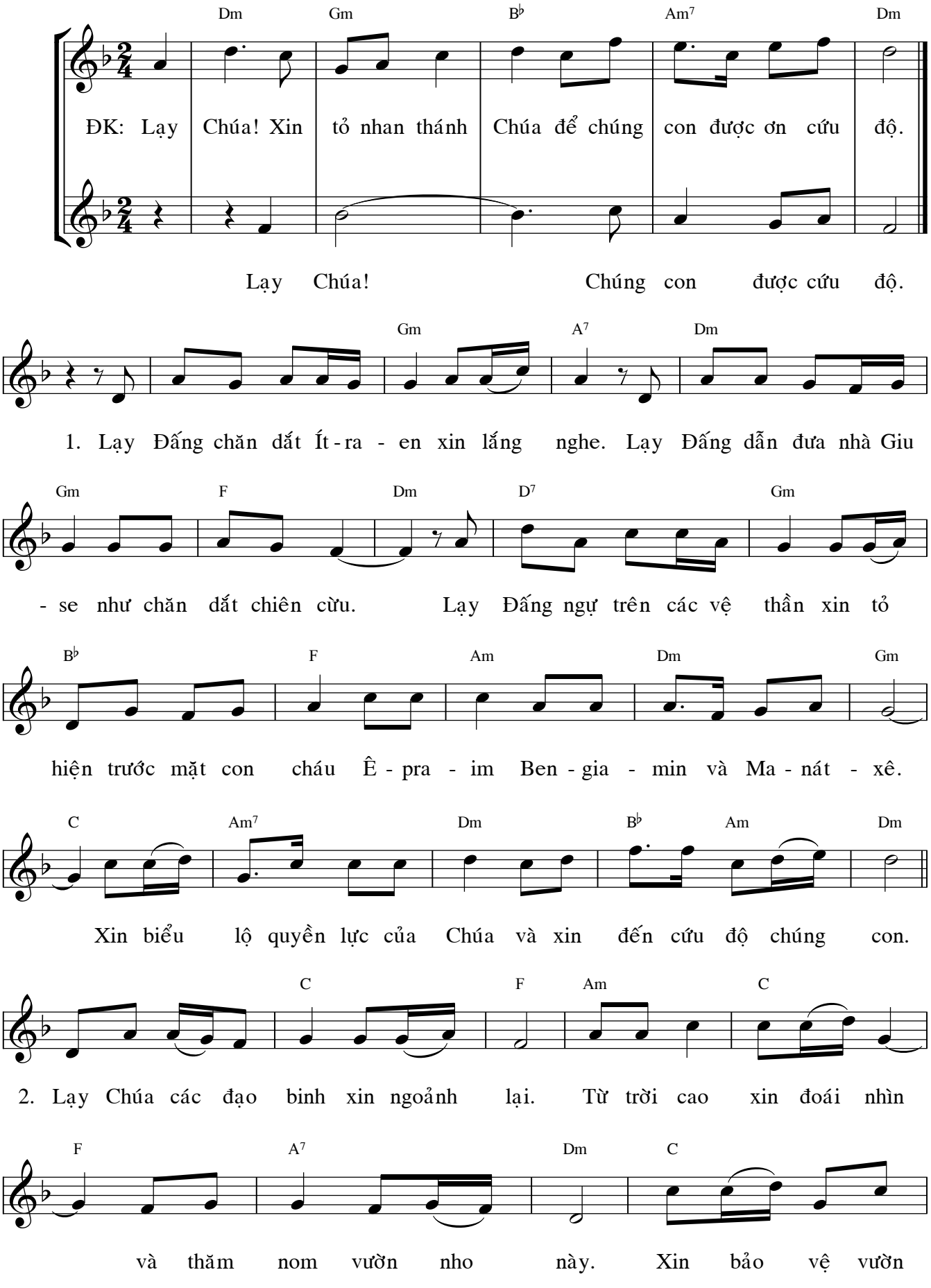

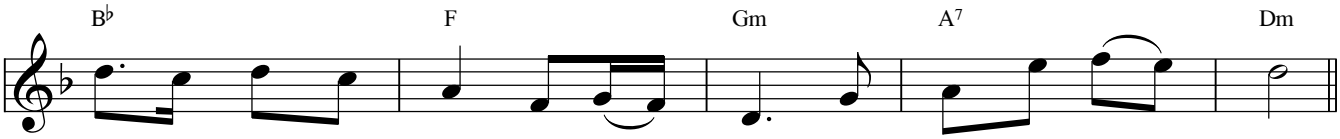

nho tay Chúa vun trồng và con người mà Ngài ban sức mạnh.

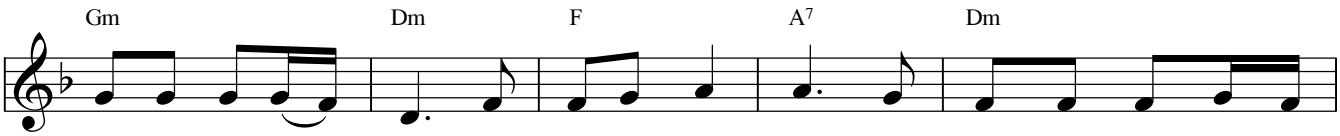

3. Xin giơ tay che chở người ở bên hữu Chúa con người mà Ngài ban sức

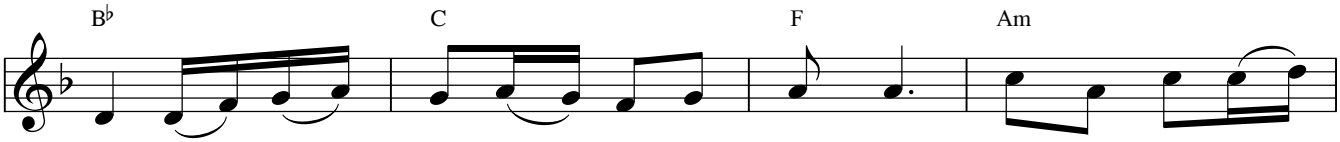

mạnh và chúng con chẳng còn xa Chúa nữa. Xin làm cho chúng

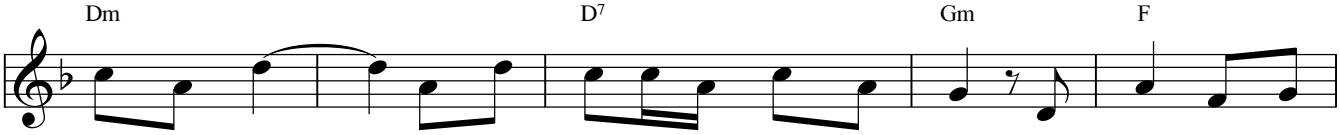

con được sống và chúng con sẽ cầu khẩn danh Ngài. Lạy Chúa là Thiên

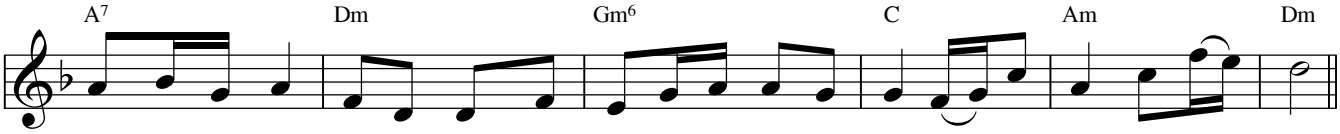

Chúa các đạo binh xin hồi phục chúng con, xin tỏa ánh tôn nhan để chúngcon được cứu độ.

Xin Tỏ Cho Chúng Con

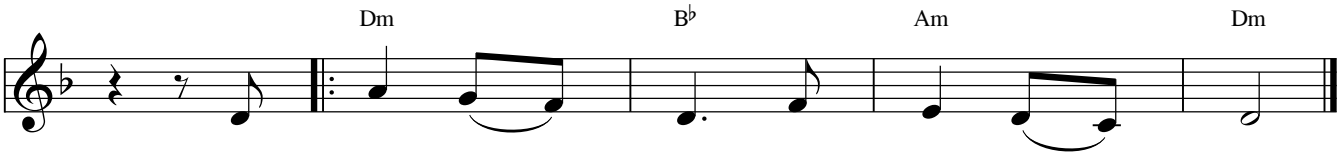

Al - le - lu - ia! Al - le - lu - ia!

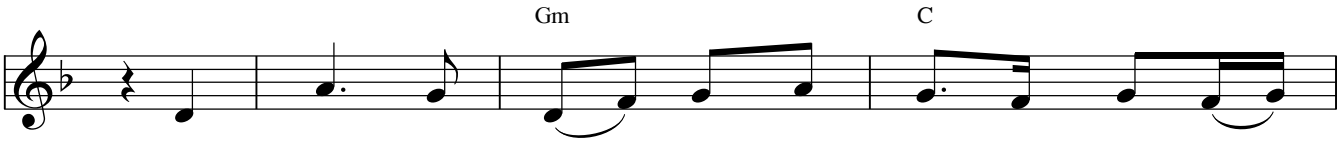

Lạy Chúa! Xin tỏ cho chúng con tình thương của

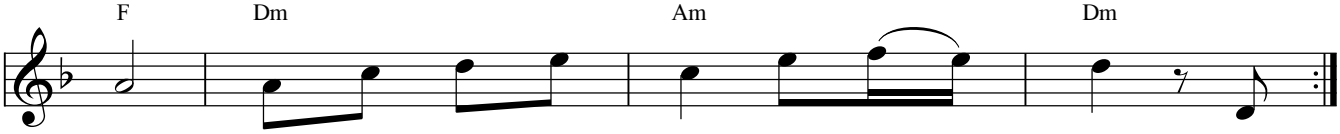

Chúa. Và ban ơn cứu độ cho chúng con. Al